

**PANDUAN**  
**PENERIMAAN PESERTA DIDIK BARU (PPDB)**  
**MI ANDALAN CIJANTUNG**  
**TAHUN PELAJARAN 2017/2018**

**PENGANTAR**

Kebutuhan masyarakat Indonesia yang semakin tinggi terhadap pendidikan yang bermutu menunjukkan bahwa pendidikan telah menjadi salah satu pranata kehidupan yang kuat dan berwibawa, serta memiliki peranan yang sangat strategis dalam pembangunan peradaban bangsa Indonesia. Pengalaman menunjukkan bahwa pendidikan banyak memberi manfaat yang luas bagi kehidupan bangsa.

Pendidikan akan melahirkan masyarakat yang terpelajar dan berakhlak mulia yang menjadi pilar utama dalam membangun masyarakat sejahtera. Di sisi lain pendidikan juga memberikan sumbangan nyata terhadap pertumbuhan ekonomi melalui penyediaan tenaga kerja yang berkompeten, menguasai teknologi dan mempunyai etos kerja yang tinggi. Tenaga kerja dengan kualifikasi pendidikan yang memadai akan memberi kontribusi pada peningkatan produktivitas nasional.

Madrasah Ibtidaiyah Andalan Cijantung yang dilahirkan oleh Yayasan Wakaf KH. Moh. Sirodj, menawarkan sistem pendidikan yang mengedepankan pola asuh (collegial system) dan bimbingan pengembangan kecerdasan majemuk (multiple intelligences) dengan mengacu kepada kurikulum standar nasional yang diperkaya oleh kurikulum internasional dan pesantren. Semua proses pendidikan terarah untuk “memanusiakan manusia” sehingga tujuan penciptaan manusia menjadi “Hamba Allah ('Abdulloh) dan Pemimpin (Khalifah fil Ardl)" dapat diusahakan dengan terencana sesuai dengan ruh qur'ani.

Memperhatikan kebutuhan tersebut, maka kami berusaha memberikan pelayanan maksimal terhadap peserta didik yang sudah dipercayakan pendidikannya kepada MI Andalan Cijantung. Sebagai langkah awal, kami membuka Penerimaan Siswa Baru di MI Andalan Cijantung Tahun Pelajaran 2017/2018, tentunya dengan berbagai persyaratan dan regulasi yang telah digariskan.

## VISI MADRASAH

Menjadi Madrasah yang terdepan dalam pembinaan dan pengembangan potensi kompleks kecerdasan anak dengan basis sistem pembelajaran Qur`ani untuk mewujudkan Tujuan Penciptaan Diri.

## MISI MADRASAH

- 1) Menata manajemen madrasah yang professional sesuai dengan prinsip manajemen modern yang efektif dan efisien;
- 2) Membina suatu iklim akademik madrasah yang dapat menumbuhkan anak yang berkepribadian kuat dan berakhlaqul karimah;
- 3) Mendorong dan mengembangkan suatu sistem pembelajaran yang dapat menjamin perkembangan potensi kompleks kecerdasan anak dengan basis sistem pembelajaran Qur`ani;
- 4) Membina dan mengembangkan secara berkelanjutan suatu kurikulum satuan madrasah yang sesuai dengan potensi lokal dan tanggap dengan perkembangan mutakhir.

## BASIS NILAI IMANI



## TUJUAN MADRASAH

- 1) Membantu peserta didik dalam mengenali Rabbul`alamin dan menanamkan pembiasaan penghambaan kepada-Nya ('Ibadah);
- 2) Menjaga dan melejitkan kekuatan potensial peserta didik berbasis keunikan diri/kecerdasan majemuk;
- 3) Menguasai dasar-dasar ilmu pengetahuan dan teknologi sebagai bekal untuk melanjutkan ke madrasah/sekolah yang lebih tinggi;
- 4) Menjadi madrasah/sekolah pelopor dan penggerak.

## KURIKULUM

Kurikulum Nasional yang dikembangkan dan diperkaya oleh kurikulum internasional dan kurikulum pesantren yang sesuai dengan visi dan misi madrasah

### STRATEGI PEMBELAJARAN (KBM)

- ⇒ **Qur'anic Based Learning System** : Pendidikan alamiah berbasis fitrah Al-Qur'an;
- ⇒ **Brain-Heart Based Learning System** : Penerapan program pendidikan dengan menjaga dan melejitkan kesehatan otak dan Qalbu;
- ⇒ **Collegial System** : untuk melayani keragaman kompetensi unik peserta didik. Jumlah guru mengajar persatuan kelas didasarkan pada rasio 1:12 peserta didik;
- ⇒ **Multiple Intelligences Based** : Proses kegiatan belajar mengajar berdasarkan prinsip pelayanan Keunikan Diri/Kecerdasan Majemuk. Evaluasi Kegiatan Belajar Mengajar (KBM) didasarkan pada dokumen portofolio setiap peserta didik yang dapat dievaluasi setiap saat;
- ⇒ **Kemitraan Masyarakat-Madrasah** : Cara menyatukan persepsi, madrasah menyelenggarakan short-course psikologi untuk anak, untuk mengoptimalkan pembinaan siswa baik di dalam maupun di luar madrasah. short – course diberikan untuk setiap angkatan orang tua / wali siswa yang diselenggarakan setiap 1 (satu) bulan sekali selama satu tahun;
- ⇒ **Madrasah Berbasis Lingkungan** : Kegiatan belajar mengajar dirancang dalam suasana yang menyenangkan secara alamiah dengan rekayasa Hutan Mini Pendidikan (Micro Forest for Education);
- ⇒ **Kelas berbasis Pendidikan Karakter** : Nama kelas dijadikan program pembinaan karakter secara khusus pada tingkatan masing-masing tidak menggunakan urutan angka (Mandiri-Kerjasama-Empatik-Pemberani-Tanggung Jawab-Pemandu)
- ⇒ **Mengadopsi Terbatas Kurikulum Internasional** : Program pendidikan untuk Bahasa Inggris dan Matematika;
- ⇒ **Audio Visual System** : Desain kelas untuk memantik fungsi keseimbangan otak kanan dan kiri melalui stimulus musik, warna, gambar dll;
- ⇒ **Pemanfaatan berbagai hasil riset mutakhir** : mengenai efektivitas pembelajaran, diantaranya Pengayaan Lingkungan, Penggunaan Teknologi Informatika, serta Instrumen Interaktif.

## PERSYARATAN PENDAFTARAN

- 1) Pada tanggal 31 Juli 2017 sekurang-kurangnya telah berusia 6,5 tahun;
- 2) Kouta penerimaan adalah 60 Calon Peserta Didik untuk 2 (dua) rombongan;
- 3) Mengisi formulir pendaftaran yang telah disediakan dengan lampiri oleh :
  - a. Foto Copy Akta Lahir 3 lembar;
  - b. Foto Copy Sertifikat TK/RA 3 Lembar (jika ada);
  - c. Foto ukuran 3x4 berwarna 3 buah;
  - d. Foto Copy Kartu Keluarga 1 lembar;
  - e. Foto Copy KTP Orang Tua/Wali 1 lembar;
  - f. Foto Keluarga 4R 1 lembar;
  - g. Foto Copy PKH/KPS/KKS/KIP/atau SKTM bagi keluarga kurang mampu (jika ada).
- 4) Orang Tua/Wali bersedia mengikuti seluruh tahapan dalam proses Penerimaan Peserta Didik Baru Tahun Pelajaran 2017/2018;
- 5) Orang Tua/Wali bersedia mengikuti dan menaati seluruh ketentuan yang berlaku selama peserta didik mengikuti proses pembelajaran di MI ANDALAN.

## AGENDA KEGIATAN PENERIMAAN CALON PESERTA DIDIK BARU

No.	Tanggal/Waktu	Kegiatan	Keterangan
1.	01 Februari – 07 April 2017 <i>Jam. 08.00 s.d 15.00 WIB</i>	PENDAFTARAN, PENGAMBILAN DAN PENGEMBALIAN FORMULIR	Orang tua calon peserta didik
2.	08 April 2017 <i>Jam. 08.00 s.d 12.00 WIB</i>	OPEN HOUSE	Orang tua calon peserta didik
3.	10-15 April 2017 <i>Jam. 08.00 s.d 15.00 WIB</i>	KOREKSI ADMINISTRASI	Panitia
4.	21-22 April 2017	WAWANCARA ORANG TUA DAN OBSERVASI CALON PESERTA DIDIK	Panitia, Orang tua dan calon peserta didik
5.	28 April 2017 <i>Jam. 08.00 s.d 15.00 WIB</i>	PENETAPAN DAFTAR PESERTA DIDIK BARU	Panitia.
6.	02-05 Mei 2017 <i>Jam. 08.00 s.d 15.00 WIB</i>	DAFTAR ULANG	Orang tua calon peserta didik.

## PETA TAHAPAN PROSES PENERIMAAN CALON PESERTA DIDIK BARU

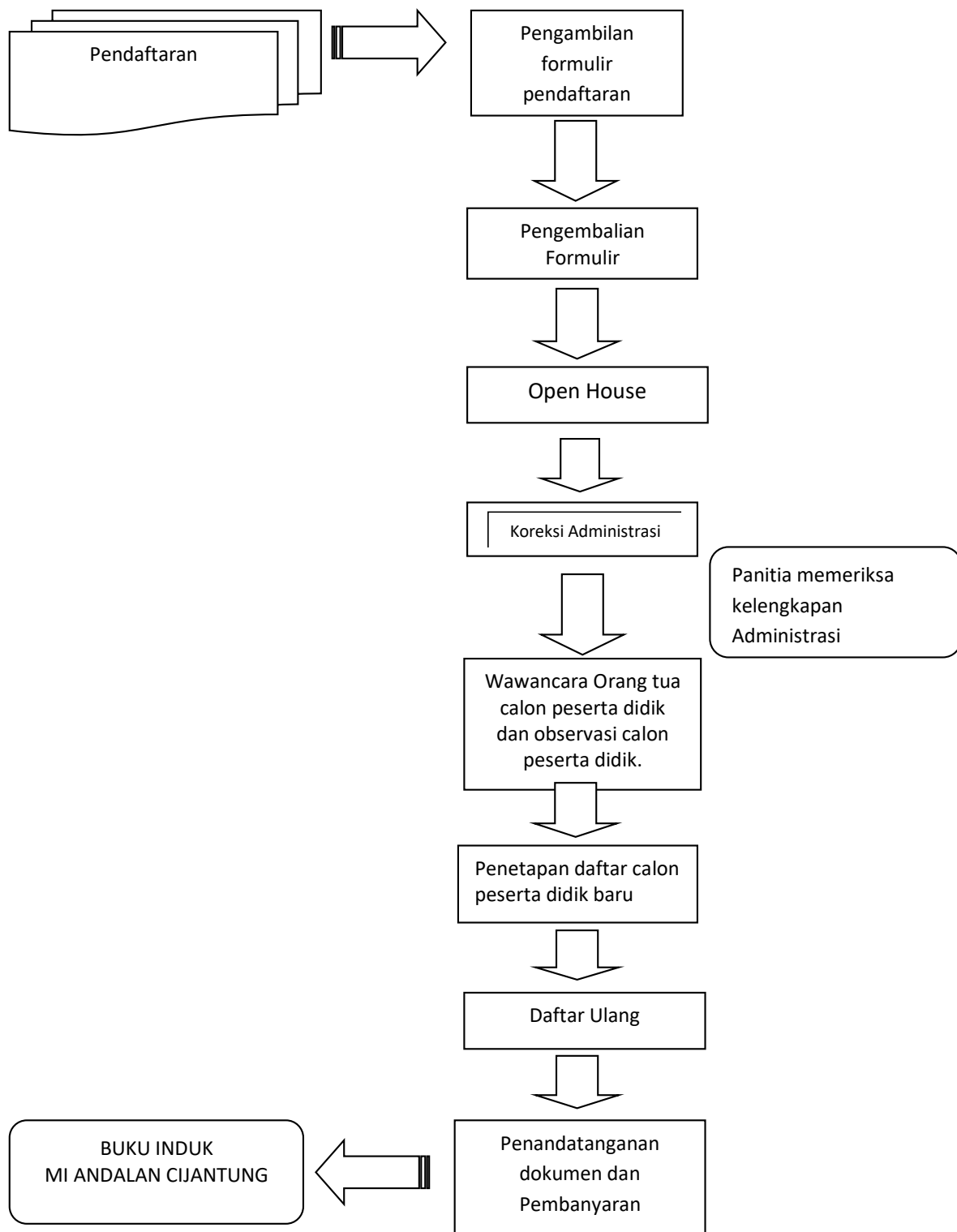

## STANDAR OPERASIONAL PENERIMAAN CALON PESERTA DIDIK BARU

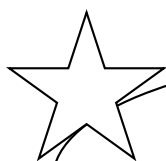

**Kesediaan** mengambil peran partisipatif dalam mendorong dan membantu terselenggaranya proses pendidikan di MI Andalan;

Dibuktikan dengan :

1. Melengkapi Formulir
2. Mengumpulkan formulir;
3. Mengisi surat kesediaan/ Pernyataan;
4. Mengikuti wawancara orang tua



Mempertimbangkan usia calon peserta didik

Dibuktikan dengan :  
Akta Kelahiran

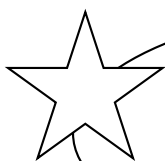

**Penerimaan** pengetahuan dan pemahaman orang tua calon peserta didik baru terhadap sistem yang sedang dan akan dikembangkan oleh MI Andalan Cijantung;

Dibuktikan dengan :

Mengikuti Open House dan aktif berpartisipasi mengikuti kegiatan lainnya seperti pertemuan rutin/Short Course.

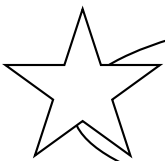

Keterpenuhan syarat kondisional emosi dan intelektual calon peserta didik

Dibuktikan dengan :

Mengikuti observasi calon peserta didik baru.

## **KARAKTERISTIK LULUSAN**

1. Mengenal tujuan hidup;
2. Mampu membaca Al-Qur'an dengan tartil;
3. Memiliki hafalan Al-Qur'an minimal 1 Juz (Juz 30);
4. Mampu mengenali dan mengembangkan potensi kekuatan diri (Kecerdasan);
5. Menguasai Bahasa Arab-Inggris dasar untuk memperkaya literasi;
6. Menguasai Pengetahuan Dasar Keagamaan dan Sains;
7. Berakhlakul Karimah dan memiliki karakter tangguh (mandiri, kerjasama, kepedulian, keberanian, tanggung jawab dan kepedulian/kepemimpinan); dan
8. Diterima pada lembaga-lembaga pendidikan terbaik dan terkemuka di Indonesia baik Pesantren, Madrasah Tsanawiah maupun Sekolah Menengah Pertama.

## **EKSTRA KURIKULER**

Pengayaan dan Pengembangan Minat:

1. Murottal dan Mujawwad;
2. Tahfidz Al-Qur'an;
3. Bahasa Arab/Tamyiz;
4. Pandu Islam (Pramuka);
5. Matematika Nalaria dan MEP;
6. Science Terapan;
7. Bahasa Inggris;
8. Permaculture;
9. Gizi Terapan;
10. Waste Police;
11. Seni dan Musik;
12. Olahraga (Renang, Bola Voli, Futsal, Bela Diri, Bulu Tangkis, dll).

Cijantung, Januari 2017

PANITIA,